

UTOE 12	Tav. 3.3 - Disciplina del territorio Urbano
ID 2.1 Loc. Vitolini – Via della Libertà – Via della Vergine	

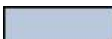

Scala 1:1.000

PARAMETRI PRESCRITTIVI	
F3.1 – SUPERFICIE PER ATTREZZATURE PUBBLICHE O DI INTERESSE PUBBLICO	365 mq
SE – SUPERFICIE EDIFICABILE	250 mq Riuso (residenziale)
HF – ALTEZZA DEL FRONTE massima	Pari all'altezza dei fabbricati adiacenti
DESTINAZIONE D'USO	Residenziale – servizi ed attrezzature pubbliche

ELEMENTI GRAFICI	
	F3.1 - Area per attrezzature pubbliche o di interesse pubblico

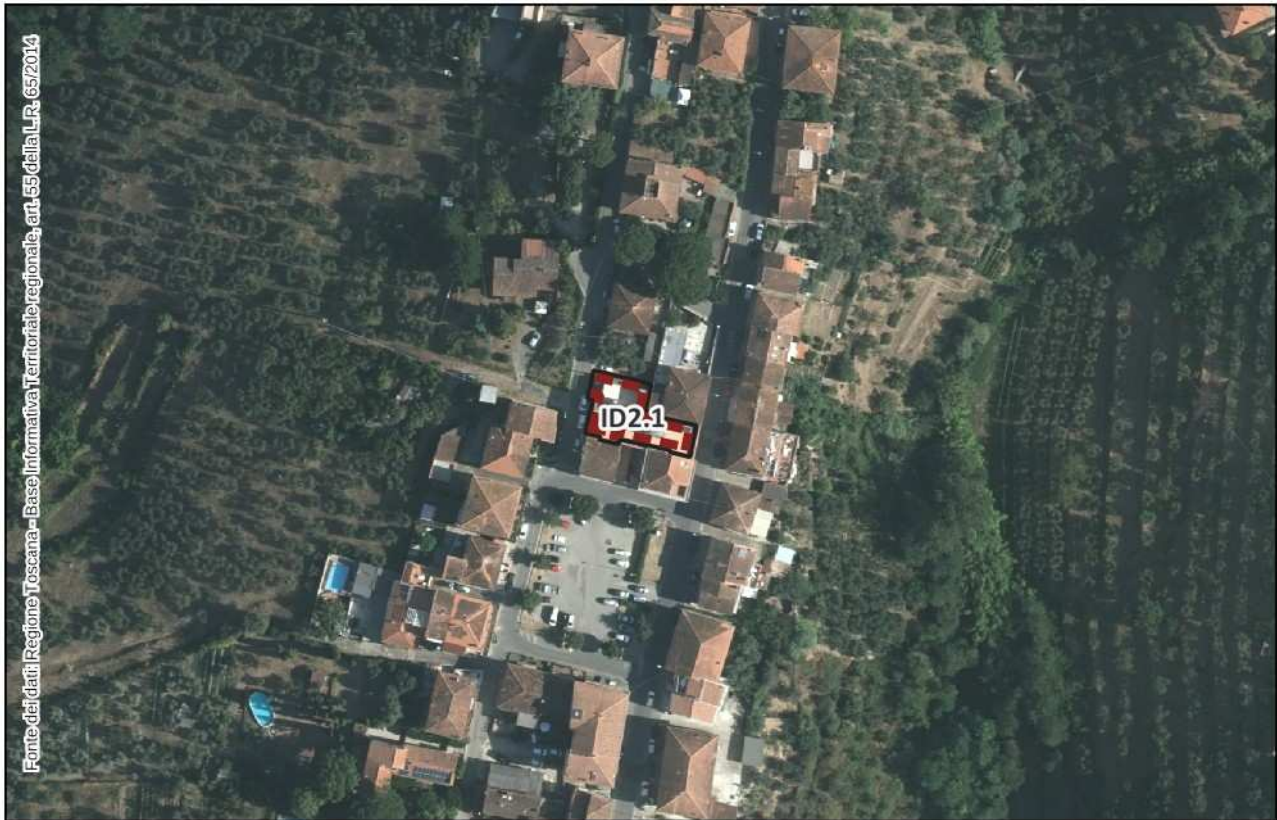

Estratto Ortofoto 2021 (Fonte: Geoscopio Regione Toscana) – scala 1:2.000

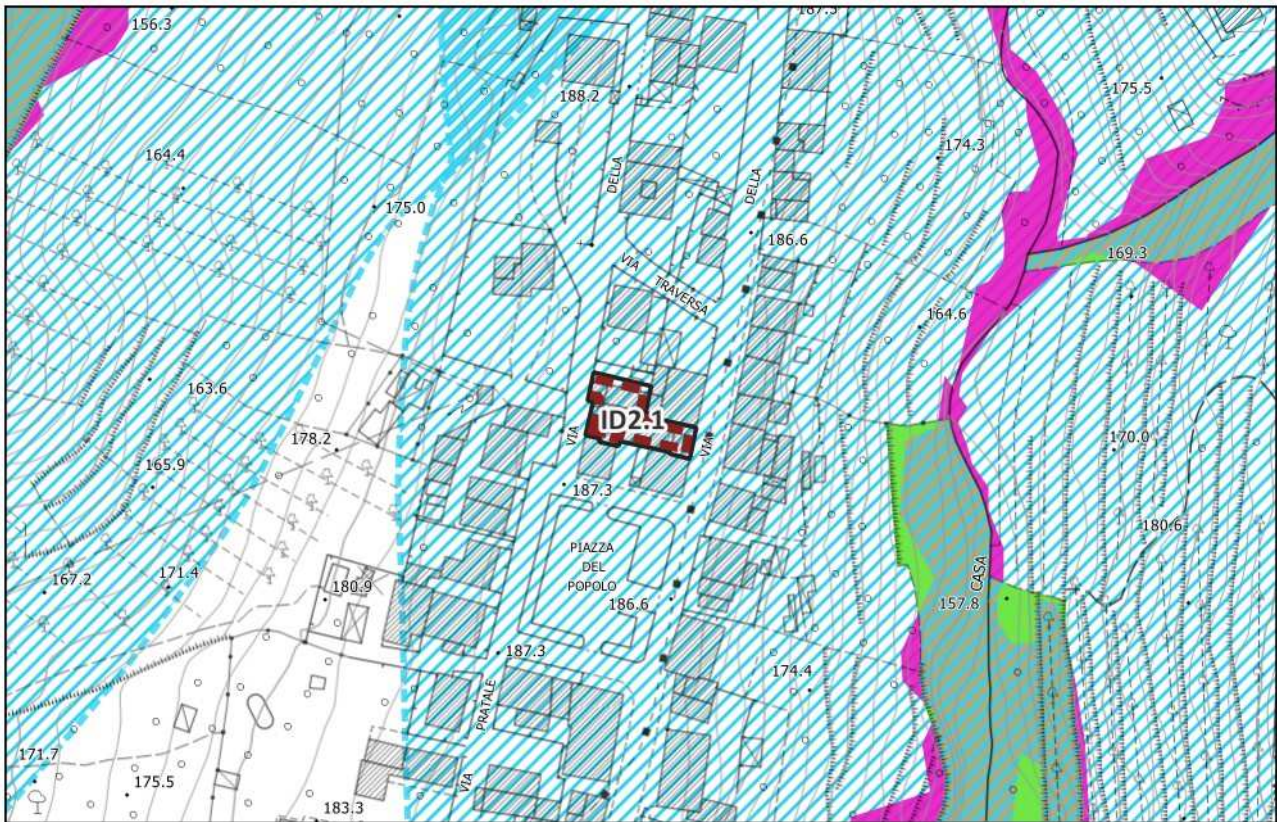

Individuazione vincoli sovraordinati – scala 1:2.000

PRESCRIZIONI:

STRUMENTO D'ATTUAZIONE L'attuazione delle previsioni dovrà avvenire tramite Intervento Diretto, attraverso la presentazione di Permesso a Costruire, secondo le indicazioni di cui all'art. 51.1.1 delle NTA

DESCRIZIONE E FUNZIONI AMMESSE L'intervento è finalizzato alla riqualificazione del tessuto insediativo di Vitolini.
E' ammesso il cambio di destinazione d'uso del piano superiore dell'edificio esistente verso la destinazione **residenziale**, per un massimo di 250 mq di SE da Riuso, con anche rialzamento dello stesso piano fino all'allineamento con gli edifici adiacenti.

Il piano terra dovrà essere mantenuto a **servizi sociali e ricreativi**.

PRESCRIZIONI ED INDICAZIONI PROGETTUALI Dovranno essere usati materiali adeguati ai luoghi, percorsi e sistemazioni esterne con minimi movimenti di terra, piantumazioni di essenze autoctone. L'intervento dovrà essere coerente sotto l'aspetto tipologico e formale con l'intorno edificato e nel rispetto dei parametri dati.

E' richiesta la presentazione di metodologie appropriate (rendering) di elaborati che "valutino" il corretto inserimento paesaggistico e tipologico della trasformazione.

MITIGAZIONI ED ADEGUAMENTI AMBIENTALI Verifica della disponibilità della risorsa idrica e verifica ed eventuale adeguamento della rete acquedottistica in accordo con il gestore del SII. Verifica della presenza della fognatura pubblica ed eventuale adeguamento della rete fognaria in accordo con il gestore del SII.

Nella fase di progettazione degli interventi dovranno essere approfondite le analisi già svolte dai presenti studi per definire la corretta gestione delle risorse ambientali durante la fase di cantierizzazione ed esecuzione dei lavori: a titolo esemplificativo dovranno essere definite delle specifiche soluzioni finalizzate alla mitigazione degli eventuali impatti sulle acque sotterranee, sulle acque superficiali, nell'aria e quelli derivanti dal rumore e dai rifiuti.

Gli interventi urbanistico-edilizi devono possedere un alto contenuto di ecosostenibilità, utilizzando tecnologie evolute, a basso consumo di risorse e a minor impatto ambientale, il tutto finalizzato alla riduzione e razionalizzazione dei consumi e all'utilizzo, attivo e passivo, di fonti di energia rinnovabile.

Installazione di pannelli solari e fotovoltaici con soluzioni progettuali integrate, uso di tecnologie, forme e materiali adeguati al contesto.

Gli interventi di trasformazione, limitando l'effetto della dispersione insediativa, non devono interferire negativamente con le visuali panoramiche, limitandole o occultandole e sovrapponendosi in modo incongruo con gli elementi e le relazioni visive significative del paesaggio.

Le aree a parcheggio e gli spazi pubblici dovranno essere realizzati con tecniche e

materiali che garantiscano la maggiore permeabilità possibile del suolo e prevedere adeguati spazi verdi.

Eventuale bonifica delle aree degradate nel caso di demolizione dei fabbricati esistenti.

PRESCRIZIONI PIT Nelle aree ricadenti in vincolo paesaggistico, dovranno essere perseguiti gli obiettivi, applicate le direttive e rispettate le prescrizioni per gli interventi riportate dal PIT-PPR (approvato con Del. C.R. 27/03/2015, n.37), in particolare:

- Allegato 8b – Disciplina dei beni paesaggistici ai sensi degli art. 134 e 157 del Codice. Capo III – Aree tutelate per legge:

Art.8 – I fiumi, i torrenti, i corsi d’acqua (art. 142, c.1, lett.c, Codice)

CLASSIFICAZIONE DI PERICOLOSITA'

PERICOLOSITA' GEOLOGICA 5r	G2	Pericolosità geologica media G2: aree con elementi geomorfologici, litologici e giacitureali dalla cui valutazione risulta una bassa propensione al dissesto.
PERICOLOSITA' SISMICA	S2	Pericolosità sismica locale media: zone stabili suscettibili di amplificazioni locali con fattore di amplificazione (F _x) < 1.4.

CRITERI DI FATTIBILITA'

PRESCRIZIONI

ASPETTI GEOLOGICI	Nessuna condizione di fattibilità.
ASPETTI SISMICI	Nessuna condizione di fattibilità.
PROBLEMATICHE IDROGEOLOGICHE	Nessuna condizione di fattibilità.

SCHEDA DI FATTIBILITA' IDRAULICA

QUADRO CONOSCITIVO Piano Strutturale Intercomunale 2023

CONTESTO IDRAULICO	<p>Reticolo Idrografico di riferimento L.R. 79/2012: nessun corso d'acqua interferisce con tale comparto</p> <p>Assenza di interferenza ai sensi del R.D. 523/1904 e L.R. 41/2018 art.3 c.1.</p> <p>Battente TR 200 anni: nullo Magnitudo Idraulica LR 41/18: nulla</p>
---------------------------	---

CLASSIFICAZIONE DI PERICOLOSITA'

PERICOLOSITA' DA ALLUVIONI AI SENSI DEL PGRA	L'area non risulta in pericolosità idraulica
---	--

CRITERI DI FATTIBILITA'

PRESCRIZIONI

ASPETTI IDRAULICI	<p>Non sono presenti prescrizioni per la fattibilità idraulica dell'intervento ai sensi della LR 41/2018 e del DPGR 5/R/2020.</p> <p>Per il contenimento degli effetti di impermeabilizzazione dei suoli si rimanda alle NTA di Piano Operativo.</p>
--------------------------	--

Comparto di trasformazione ID2.1

